



PRÉPARATION À L'ENTRÉE EN CFUO

PROGRAMME DE LA FORMATION INTÉGRALE ÉTUDIANT

IDFaculté 

✉ EMILIE@ID-FACULTE.FR

☎ 06 20 44 43 02

ID FACULTÉ SAS
SIRET : 814 388 260 R.C.S. CANNES
ADRESSE : 22, RUE DE LA CROIX, 06400 CANNES
NUMÉRO DE DÉCLARATION D'ACTIVITÉ N° 930 608 588 06
LA CERTIFICATION QUALITÉ A ÉTÉ DÉLIVRÉE AU TITRE DE LA
CATÉGORIE : ACTION DE FORMATION

Cette formation est dédiée aux étudiants qui souhaitent préparer l'entrée en Centre de Formation des Orthophonistes.

OBJECTIFS DE LA FORMATION

- 1 / Comprendre les attendus des jurys d'admission Parcoursup et rédiger l'ensemble du dossier de motivation de manière claire et adaptée
- 2/ Renforcer ses compétences en connaissance du métier d'orthophoniste, en français et sa culture scientifique
- 3/ Se préparer à l'oral d'admission en centre de formation des orthophonistes

INFORMATIONS CLÉS

- Durée de la formation : la formation est accessible jusqu'au 15/06/2027. Elle est disponible en dehors des horaires de l'université.
- Tarif 2026-27 : 979 € (possibilité de régler en plusieurs fois)
- Modalité : elearning. Les apprenants ont accès à notre plateforme e-learning 7/7j et 24/24h. Ils profitent également d'un accompagnement personnalisé réalisé par téléphone ou visio.
- Pré-requis :
 - Etre diplômé du baccalauréat
 - La préparation se réalise à distance et nécessite donc un dispositif pouvant lire des vidéos (tablette, smartphone, ordinateur) et une connexion internet stable.
- Accessible à certaines personnes en situation de handicap (contact : emilie@id-faculte.fr)

PROGRAMME DE LA FORMATION

MODULE : RÉDACTION DU DOSSIER PARCOURSUP

- **Test de positionnement**
- **Détail des chapitres proposés**
 - Comprendre les attendus des jurys
 - Mettre en avant ses qualités & compétences (atelier)
 - Rédiger le projet de formation motivé
 - Rédiger le parcours scolaire et professionnel
 - Rédiger les "activités et centres d'intérêt"
 - Relecture d'ensemble du dossier en **illimité**

MODULE : PRÉPARATION À L'ORAL

- **4 oraux blancs de 30 min en visioconférence**
- **2 classes virtuelles en classe entière de 90 min**
- **Détail des chapitres proposés**
 - Savoir se présenter
 - Savoir exprimer ses motivations
 - Se renseigner sur le métier
 - Réfléchir à un plan B
 - Travailler la créativité et l'improvisation
 - Travailler la réflexion et la lecture de textes
 - Travailler la rétention
 - Travailler le langage et la langue française
 - Travailler le calcul mental et les problèmes
 - Recueil de questions des jurys d'orthophonie

PROGRAMME DE LA FORMATION

MODULE : CONNAISSANCE DU MÉTIER D'ORTHOPHONISTE

- **Test de positionnement**
- **Détail des chapitres proposés**
 - Qui est l'orthophoniste ?
 - Personnes célèbres et dates importantes de l'orthophonie
 - Les troubles du langage oral
 - Les troubles du langage écrit
 - Cerveau et troubles neurologiques
 - Les troubles de la sphère ORL
 - Les études d'orthophonie
 - Glossaire de l'orthophonie

- **Evaluation du niveau final**

MODULES : MAÎTRISE DU LANGAGE ECRIT

- **Test de positionnement**
 - Module orthographe : accès à la plateforme d'entraînement du projet Voltaire (illimité pour tous les niveaux) + dictées et textes fautifs
 - Module vocabulaire : accès à la plateforme d'entraînement du projet Voltaire (accès illimité à tous les niveaux) + vocabulaire des épreuves d'orthophonie
 - Module expression
- **Evaluation du niveau final via le Certificat Voltaire**

PROGRAMME DE LA FORMATION

MODULE : MATHÉMATIQUES ET LOGIQUE

- **Test de positionnement**

- Détail des chapitres proposés
 - Nombres et opérations
 - Les séries de raisonnement logique
 - Mise en équation et résolution de problèmes
 - Proportionnalités et pourcentages
 - chapitres complémentaires : (puissance et racine/ distance, vitesse et débit / fractions / fonctions...)

- **Evaluation du niveau final**

MODULE : CULTURE SCIENTIFIQUE

- **Test de positionnement**

- Détail des chapitres proposés
 - Le vivant
 - La fonction de relation
 - La fonction de nutrition
 - La fonction de reproduction
 - La cellule
 - Les molécules du vivant
 - Les grandes voies métaboliques
 - Chimie et cellule
 - Thermodynamique
 - Notion de couplage
 - Notion de voie métabolique
 - Enzymologie

- **Evaluation du niveau final**

PROGRAMME DE LA FORMATION

MODULE : SPÉ SVT TERMINALE

- **Test de positionnement**

- **Détail des chapitres proposés**

- Stabilité génétique et évolution clonale
- Les conséquences génétiques de la reproduction sexuée
- La complexification des génomes
- Les réflexes
- Cerveau, mouvement volontaire et action de substances
- La cellule musculaire, une structure spécialisée
- ATP et contraction musculaire
- Le contrôle des flux de glucose

- **Evaluation du niveau final**

MODULE : LANGUE DES SIGNES FRANÇAISE

- **En collaboration avec le Projet Voltaire**

- **Détail des chapitres proposés**

- Brève histoire de la LSF
- LSF : de quoi parle t'on ?
- 159 capsules de cours pour apprendre les bases de la LSF
- Une liste de contenus en lien avec la surdit 

MOYENS PEDAGOGIQUES ET TECHNIQUES

- La formation se déroule à **100% en distanciel**. Tout le contenu théorique est disponible sur la plateforme e-learning accessible 7/7j et 24/24h.
- Des tests de positionnement sont réalisés en ligne au moment de l'entrée en formation.
- Un **tutorat** est mis en place après un premier rdv avec la responsable pédagogique pour permettre un suivi personnalisé. Des **classes virtuelles** sont organisées tout au long de la formation avec les professeurs et des experts métier.
- Tous les modules peuvent être réalisés en autonomie. Ils comprennent des **supports de cours** (vidéo, audio ou pdf) téléchargeables et imprimables, des fiches et des tests avec correction automatique, notés et chronométrés
- **Plusieurs entretiens de 30 min** sont réalisés par une orthophoniste en visioconférence ou par téléphone. Ces séances permettent de se mettre dans les conditions d'examen.

SUIVI DE L'EXÉCUTION ET DES RÉSULTATS DE LA FORMATION

L'équipe pédagogique suit l'assiduité des apprenants tout au long de la formation. En cas de non-connexion à la plateforme pendant une durée supérieure à 4 semaines, le bénéficiaire est relancé par l'équipe pédagogique (par email ou par téléphone).

A l'issue de la formation, l'apprenant devra avoir réalisé tous les documents nécessaires à la présentation de son dossier de candidature Parcoursup

Il aura réalisé 4 oraux blancs auprès d'un jury référent de l'organisme de formation

L'ÉQUIPE



Emilie est la responsable pédagogique de la formation. Docteur dans le domaine scientifique, elle possède 15 ans d'expérience dans le secteur de la formation paramédicale.

Passionnée par la langue française, elle est la formatrice référente pour les apprenants souhaitant se préparer à la certification Voltaire.

Emilie est responsable de la création des programmes de formation, du dispositif d'amélioration continue et de l'encadrement pédagogique des apprenants.

Cindy est la responsable administrative de la formation. Elle est chargée de l'inscription des étudiants, de leur suivi et de la coordination avec la formatrice.



Delphine est notre référente métier et l'un des jurys pour les oraux blancs. Orthophoniste depuis 2011, elle est l'auteur de l'ouvrage de référence « Oral concours orthophonie » paru en 2017 aux éditions Cit'inspir.

Delphine a préparé des centaines d'étudiants à l'oral des concours d'orthophonie au sein de plusieurs cours préparatoires en présentiel à Paris et en région. Elle travaille aujourd'hui exclusivement avec Orthophonie Académie.

L'ÉQUIPE



Anne est diplômée du centre de formation de Paris. Elle exerce en libéral depuis. Anciennement professeur de mathématiques et de tests psychotechniques.

Son expérience vous préparera au mieux pour l'oral d'admission.

Alix est orthophoniste et diplômée du CFUO de Lille en 2021. Elle exerce à plein temps en tant qu'orthophoniste salarié dans un IEM (Institut d'Education Motrice). Elle travaille avec des enfants de 3 à 10 ans, en situation de handicap ou polyhandicap. Alix accompagne les étudiants de la prépa Orthophonie Académie depuis quelques années, en apportant ses conseils et sa rigueur.



Carole est diplômée du CFUO de Nice. Elle a exercé en salariat et en libéral durant sa carrière. Elle est également intervenante en IME et travaille notamment sur la communication alternative améliorée.

Bienveillante et expérimentée, elle accompagne nos étudiants dans la préparation à l'oral.



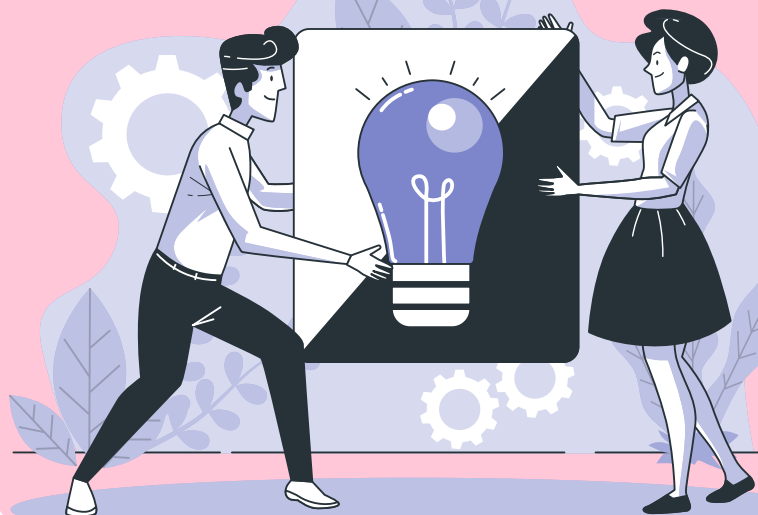

NOUS CONTACTER



EMILIE@ID-FACULTE.FR



06 20 44 43 02

IDFaculté 

ID FACULTÉ SAS
SIRET : 814 388 260 R.C.S. CANNES
ADRESSE : 22, RUE DE LA CROIX, 06400 CANNES
NUMÉRO DE DÉCLARATION D'ACTIVITÉ N° 930 608 588 06
LA CERTIFICATION QUALITÉ A ÉTÉ DÉLIVRÉE AU TITRE DE LA
CATÉGORIE : ACTION DE FORMATION